



LAG
ISTOČNA
ISTRA

EU FONDOVI

U SEKTORU POLJOPRIVREDE I RURALNOG RAZVOJA



Autor:

Ariana Vela

Kontakt

EU PROJEKTI, Ulica grada Vukovara 284,
Almeria centar, uredski prostori D, 3. kat
Zagreb, HR

T: 01 5534 878 / info@eu-projekti.com



TKO SMO MI?



- **EU PROJEKTI:** konzultanti za EU fondove s više od 10 godina iskustva u sektoru i suradnjom s velikim brojem domaćih i inozemnih organizacija (HGK, HUP, HOK, Index.hr, 24sata, HINA, T-Portal, Business.hr, ministarstva, jedinice lokalne i područne samouprave, mali, srednji i veliki poduzetnici)
- Pišemo na **T-Portal**u
- Vlasnici i autori prvog hrvatskog portala o EU fondovima (**eu-projekti.info**)
- **DOP:** Institut za razvoj poduzetništva i EU projekte (naš doprinos)
- Priprema razvojnih strategija, infrastrukturnih i drugih projekata za JLRS uz korištenje SF/KF



ZAJEDNIČKA

POLJOPRIVREDNA POLITIKA

- **Zajednička poljoprivredna politika:** skup mjera i programa potpora poljoprivredi u Europskoj uniji kojima se regulira proizvodnja i prodaja poljoprivrednih proizvoda u EU
-
- **Cilj:** osigurati prihvatljive cijene i kvalitetu prehrambeno-poljoprivrednih proizvoda za europske potrošače, primjereni dohodak poljoprivrednicima te očuvati ruralno nasljeđe.

ZAJEDNIČKA

POLJOPRIVREDNA POLITIKA

DVA STUPA ZPP-A



LAG
ISTOČNA
ISTRA

Izravna plaćanja i tržišne
intervencije

Ruralni razvoj



OVAJ PROJEKT SUFINANCIAN JE SREDSTVIMA EUROPSKE UNIJE
Europski poljoprivredni fond za ruralni razvoj

Podizajera 19 a, "Priprema pomoći" u okviru Mjere 19, "LEADER - CLLD" LAG "Istočna Istra"



PROCJAM RURALNOC RAZVOJA 2014 - 2020

Udio sufinansiranja: 90% EUI, 10% BIH

Europski poljoprivredni fond za ruralni razvoj. Europe stiču u ruralna područja

ZAJEDNIČKA POLJOPRIVREDNA POLITIKA

DVA STUPA ZPP-A

1. IZRAVNA PLAĆANJA I TRŽIŠNE INTERVENCIJE

- **Cilj:** osigurati poljoprivrednim proizvođačima stabilan dohodak
- Financira se iz Europskog fonda za jamstva u poljoprivredi (EAGF)

ZAJEDNIČKA POLJOPRIVREDNA

POLITIKA

DVA STUPA ZPP-A

2. RURALNI RAZVOJ

- Usmjeren na ostvarivanje ciljeva ruralnih sredina i ljudi koji u njima žive (91% EU prostora je ruralno, 56% stanovništva živi u ruralnim sredinama)
- Financira se iz **Europskog poljoprivrednog fonda za ruralni razvoj (EAFRD)**
- Zamjenjuje IPARD program



LAG
ISTOČNA
ISTRA

PROGRAM RURALNOG RAZVOJA 2014.-2020.



OVAJ PROJEKT SUFINANCIRAN JE SREDSTVIMA EUROPSKE UNIJE
Europski poljoprivredni fond za ruralni razvoj

Podjela 19.4. "Priprema pamet" u okviru Mjere 19. "LEADER- CLLD" LAG "Istočna Istra"



PROGRAM RURALNOG RAZVOJA 2014. - 2020.

Udio sufinansiranja: 90% EEL 10% BII

Europski poljoprivredni fond za ruralni razvoj. Europe uložila u ruralne područje

PROGRAM RURALNOG RAZVOJA 2014.-2020.

- Dana 26. svibnja 2015. – odobren Program
- Definirano je 16 mjera
- Program je vrijedan oko 2,4 milijarde eura



PROGRAM RURALNOG RAZVOJA 2014.-2020.

CILJEVI

1. **Konkurentna i održiva poljoprivredna proizvodnja** integrirana u EU okvire.
2. **Razvijeno ruralno gospodarstvo** s trendom povećanja zaposlenosti, proizvodnja visokokvalitetne hrane, razvoj nepoljoprivrednih gospodarskih aktivnosti u ruralnim područjima.
3. **Održivo korištenje raspoloživih prirodnih potencijala** u funkciji osiguravanja ruralnih područja kao sigurnog i privlačnog mjesta za život i rad.



LAG
ISTOČNA
ISTRA

16 MJERA



OVAJ PROJEKT SUFINANCIRAN JE SREDSTVIMA EUROPSKE UNIJE
Europski poljoprivredni fond za ruralni razvoj

Podmjera 19.4. "Priprema pomoći" u okviru Mjere 19. "LEADER-CLLD" LAG "Istočna Istra"



PROGRAM RURALNOG RAZVOJA 2014. – 2020.

Udio sufinansiranja: 90% EEL 10% RH

Europski poljoprivredni fond za ruralni razvoj. Europe uložila u ruralno područje

PROGRAM RURALNOG

RAZVOJA 2014.-2020.

MJERE

1. Prenošenje znanja i aktivnosti informiranja
2. Savjetodavne službe, službe za upravljanje poljoprivrednim gospodarstvima i pomoć poljoprivrednim gospodarstvima
3. Programi kvalitete za poljoprivredne proizvode i hranu
4. Ulaganja u fizičku imovinu
5. Obnavljanje poljoprivrednog proizvodnog potencijala narušenog elementarnim nepogodama i katastrofalnim događajima te uvođenje odgovarajućih preventivnih aktivnosti
6. Razvoj poljoprivrednih gospodarstva i poduzetništva
7. Temeljne usluge i obnova sela u ruralnim područjima

PROGRAM RURALNOG

RAZVOJA

MJERE

8. Ulaganja u razvoj šumskih područja i poboljšanje isplativosti šuma
9. Uspostavljanje skupina i organizacija proizvođača
10. Poljoprivreda, okoliš i klimatski uvjeti
11. Ekološki uzgoj
13. Plaćanja područjima s prirodnim ili ostalim posebnim ograničenjima
16. Suradnja
17. Upravljanje rizicima
18. Financiranje dopunskih nacionalnih izravnih plaćanja za Republiku Hrvatsku
19. Potpore za LEADER lokalni razvoj



LAG
ISTOČNA
ISTRA



OVAJ PROJEKT SUFINANCIRAN JE SREDSTVIMA EUROPSKE UNIJE
Europski poljoprivredni fond za ruralni razvoj

Područje 19.4. "Priprema pamet" u okviru Mjere 19. "LEADER - CLLD" LAG "Istočna Istra"



PROGRAM RURALNOG RAZVOJA 2014. - 2020.

Udio sufinansiranja: 90% ELI 10% RH

Europski poljoprivredni fond za ruralni razvoj. Europe ačiće a ruralne područja



LAG
ISTOČNA
ISTRA

SUSTAV za projekte ruralnog razvoja

PROGRAM RURALNOG RAZVOJA

MJERE i PODMJERE (npr 4.;4.1.)

OPERACIJE (npr. 4.1.1.; 4.1.2.)



OVAJ PROJEKT SUFINANCIRAN JE SREDSTVIMA EUROPSKE UNIJE
Europski poljoprivredni fond za ruralni razvoj



PROGRAM RURALNOG RAZVOJA 2014. – 2020.

Udio sufinansiranja: 50% EU, 50% RH

Europski poljoprivredni fond za ruralni razvoj. Europe uložila u ruralna područja



LAG
ISTOČNA
ISTRA



ODAKLE DOLAZE €€€ ?



OVAJ PROJEKT SUFINANCIRAN JE SREDSTVIMA EUROPSKE UNIJE
Europski poljoprivredni fond za ruralni razvoj

Podregiona 19-a "Priprema posmi" u okviru Mjere 19 "LEADER-CLIP" LAG "Istočna Istra"



PROGRAM RURALNOG RAZVOJA 2014. - 2020.

Udio sufinansiranja: 90% EU, 10% RH

Europski poljoprivredni fond za ruralni razvoj. Europe ulaže u ruralna područja

STRUKTURNI FONDOVI

Instrumenti



EUROPSKI STRUKTURNI I INVESTICIJSKI FONDOVI



LAG
ISTOČNA
ISTRA



EAFRD

European Agricultural Fund for Rural Development



EPFRR

Europski poljoprivredni fond za ruralni razvoj



OVAJ PROJEKT SUFINANCIRAN JE SREDSTVIMA EUROPSKE UNIJE
Europski poljoprivredni fond za ruralni razvoj

Podizanje 19.5. "Priprema pamet" u okolišu Mjere 19. "LEADER- CLLD" LAG "Istočna Istra"



PROGRAM RURALNOG RAZVOJA 2014. - 2020.

Udio sufinansiranja: 90% EUI 10% RH

Europski poljoprivredni fond za ruralni razvoj. Europa stiče u ruralne područje

EUROPSKI POLJOPRIVREDNI FOND ZA RURALNI RAZVOJ

Usmjeren na smanjivanje razlika između regija EU kroz razvoj poljoprivrede

Cilj: jačanje europske politike ruralnog razvoja i pojednostavljivanje njezine provedbe

Proračun: više od 95 milijardi eura (2014 – 2020.)

Postotak sufinanciranja: do 100% prihvatljivih troškova



LAG
ISTOČNA
ISTRA

TKO MOŽE PRIJAVITI PROJEKTE?



OVAJ PROJEKT SUFINANCIJAN JE SREDSTVIMA EUROPSKE UNIJE
Europski poljoprivredni fond za ruralni razvoj

Podjela 19.1. "Priprema posla" u okviru Mjere 19. "LEADER - CLLD" LAG "Istočna Istra"



PROGRAM RURALNOG RAZVOJA 2014. - 2020.

Udio sufinansiranja: 90% ELI 10% RH

Europski poljoprivredni fond za ruralni razvoj. Europe ulazi u ruralna područja

TKO SE MOŽE PRIJAVITI?

OVISNO O NATJEČAJU

- Poljoprivredna gospodarstva (OPG, obrti, zadruge, trgovačka društva)
- Jedinice lokalne i regionalne samouprave (uključujući trgovačka društva u njihovom većinskom vlasništvu)
- Privatne i javne institucije koje nude usluge savjetovanja i osposobljavanja u poljoprivredi

TKO SE MOŽE PRIJAVITI?

- LAG – ovi
- Subjekti u sektoru šumarstva
- Klasteri, proizvođačke udruge i mreže
- Udruge
- MSP – ovi





LAG
ISTOČNA
ISTRA



MJERA 1

PRENOŠENJE ZNANJA I AKTIVNOSTI INFORMIRANJA



OVAJ PROJEKT SUFINANCIRAN JE SREDSTVIMA EUROPSKE UNIJE
Europski poljoprivredni fond za ruralni razvoj

Podizajna 19.4. "Priprema pamet" u okviru Mjere 19. "LEADER - CLLD" LAG "Istočna Istra"



PROCJAM BURLANOC RAZVOJA 2014 - 2020.

Udio sufinansiranja: 90% ELI 10% RH

Europski poljoprivredni fond za ruralni razvoj. Europe ačiće a ruralne podriđe

PODMJERA 1.1. POTPORA ZA STRUKOVNO OSPOSOBLJAVANJE I AKTIVNOSTI STJECANJA VJEŠTINA

Podmjera 1.1. ima 4 tipa operacija:

1. Strukovno osposobljavanje za višestruku sukladnost, paket mjera poljoprivreda, okoliš i klimatske promjene, ekološki uzgoj
2. Strukovno osposobljavanje za poljoprivrednike
3. Strukovno osposobljavanje za mlade poljoprivrednike
4. Radionice za subjekte koji su uključeni u kratke lance opskrbe i proizvođačke grupe i organizacije

PODMJERA 1.2. POTPORE ZA DEMONSTRACIJSKE AKTIVNOSTI I INFORMATIVNE AKTIVNOSTI

- Tip operacije 1. **Demonstracijske aktivnosti**
- Korisnici:
 1. Savjetodavna služba
 2. Privatne i javne institucije registrirane za djelatnost obrazovanja
 3. Privatne i javne institucije, udruge



LAG
ISTOČNA
ISTRA

- **Prihvatljivi troškovi:**
 1. Priprema i provedba programa
 2. Izrada materijala za obuku, trošak prostora, opreme
 3. Troškovi za polaznike (troškovi puta, troškovi smještaja)
- **Intenzitet potpore:** do 100% vrijednosti prihvatljivih troškova





LAG
ISTOČNA
ISTRA



MJERA 2

SAVJETODAVNE SLUŽBE, SLUŽBE ZA
UPRAVLJANJE POLJOPRIVREDNIM
GOSPODARSTVOM I POMOĆ
POLJOPRIVREDNIM GOSPODARSTVIMA



OVAJ PROJEKT SUFINANCIRAN JE SREDSTVIMA EUROPSKE UNIJE
Europski poljoprivredni fond za ruralni razvoj

Podmjerina 19.1 - "Priprema pomoći" u okviru Mjere 19 "LEADER-CLLD" LAG "Istočna Istra"



PROGRAM RURALNOG RAZVOJA 2014. - 2020.

Udio sufinansiranja: 90% EU, 10% RH

Europski poljoprivredni fond za ruralni razvoj. Europe ulaže u vaša područja

PODMJERA 2.1. POTPORA ZA PRUŽANJE SAVJETODAVNIH USLUGA

Podmjera 2.1. ima 4 tipa operacija:

1. Savjetovanje o višestrukoj sukladnosti, mjeri poljoprivreda, okoliš i klimatske promjene i ekološkoj poljoprivrede
2. Savjetovanje o modernizaciji i povećanju konkurentnosti poljoprivrednih gospodarstava
3. Savjetovanje šumoposjednika
4. Savjetovanje mladih poljoprivrednika

PODMJERA 2.3. POTPORA ZA OSPOSOBLJAVANJE SAVJETNIKA

- Tip operacije 1. **Osposobljavanje savjetnika**
- Korisnik: Savjetodavna služba
- Prihvatljivi troškovi:
 1. Troškovi nastali pružanjem savjetodavnih usluga
 2. Osposobljavanje savjetnika
- Intenzitet potpore: 100% od vrijednosti ukupno prihvatljivih troškova, do najviše 200.000,00 EUR tijekom 3 godine



LAG
ISTOČNA
ISTRA



MJERA 3

SUSTAVI KVALITETE ZA POLJOPRIVREDNE PROIZVODE I HRANU



OVAJ PROJEKT SUFINANCIRAN JE SREDSTVIMA EUROPSKE UNIJE
Europski poljoprivredni fond za ruralni razvoj

Podregiona 19-a "Priprema posloja" u okviru Mjere 19 "LEADER-CLIP" LAG "Istočna Istra"



PROGRAM RURALNOG RAZVOJA 2014. - 2020.

Udio sufinansiranja: 90% EU, 10% RH

Europski poljoprivredni fond za ruralni razvoj. Europe ulaže u vaša područja

PODMJERA 3.1. POTPORA ZA NOVO SUDJELOVANJE U SUSTAVIMA KVALITETE

- **Tip operacije 1. Potpora za sudjelovanje poljoprivrednika u sustavima kvalitete za poljoprivredne i prehrambene proizvode**
- **Korisnici:** aktivni poljoprivrednici upisani u Upisnik poljoprivrednika koji su uključeni u EU ili nacionalni sustav kvalitete te udruženja ekoloških poljoprivrednih proizvođača
- **Prihvatljivi troškovi:** troškovi ulaska u sustav kvalitete; godišnji troškovi sudjelovanja u sustavu kvalitete; troškovi stručne kontrole i certifikacije ovlaštenog kontrolnog tijela
- **Intenzitet potpore:** do 100% vrijednosti prihvatljivih troškova, najviše 3.000,00 EUR godišnje po korisniku

PODMJERA 3.2. POTPORA ZA AKTIVNOSTI INFORMIRANJA I PROMICANJA KOJE PROVODE SKUPINE PROIZVOĐAČA NA UNUTARNJEM TRŽIŠTU

- **Tip operacije 1. Potpora za aktivnosti informiranja i promoviranja**
- **Korisnici:** skupina proizvođača (udruga) koji su uključeni u EU ili nacionalni sustav kvalitete; udruženja ekoloških poljoprivrednih proizvođača čiji su članovi sudjelovali u programu ekološke proizvodnje.
- **Prihvatljivi troškovi:**
 1. organizacija i/ili sudjelovanje na sajmovima
 2. izrada promotivnih materijala, multimedijalni proizvodi, web razvoj i promocija
 3. kupnja oglasnog prostora
 4. promotivne kampanje i organizacija namjenski promotivnih događanja, uključujući edukativne ture
 5. radionice i seminari
 6. promotivne aktivnosti putem različitih komunikacijskih kanala, promotivne aktivnosti na prodajnim mjestima od nacionalnog značaja ili EU ili HoReCa kanala
- **Intenzitet potpore:** do 70% prihvatljivih troškova, 30.000,00 EUR-a godišnje po korisniku, najviše do 100.000,00 EUR tijekom programskog razdoblja



LAG
ISTOČNA
ISTRA



LAG
ISTOČNA
ISTRA



MJERA 4

ULAGANJA U FIZIČKU IMOVINU



OVAJ PROJEKT SUFINANCIRAN JE SREDSTVIMA EUROPSKE UNIJE
Europski poljoprivredni fond za ruralni razvoj

Podmjerina 19.4. "Priprema pamet" u okviru Mjere 19. "LEADER - CLLD" LAG "Istočna Istra"



PROCIAM BURLANOC RAZVOJA 2014 - 2020.

Udio sufinansiranja: 90% ELI 10% RH

Europski poljoprivredni fond za ruralni razvoj. Europe afield a rural development

PODMJERA 4.1. POTPORA ZA ULAGANJA U POLJOPRIVREDNA GOSPODARSTVA

- **Tip operacije 1. Restrukturiranje, modernizacija i povećanje konkurentnosti poljoprivrednih gospodarstava**
- **Korisnici:**
 1. Fizičke i pravne osobe upisane u Upisnik poljoprivrednika (osim fizičkih i pravnih osoba čija je ekonomska veličina manja od 6.000,00 EUR ukoliko ulažu u sektor voća, povrća i cvijeća i manja od 8.000,00 EUR za ulaganja u ostalim sektorima)
 2. Proizvođačke grupe/organizacije



- **Prihvatljivi troškovi:**
 - 1. građenje i/ili opremanje objekata za životinje**, uključujući vanjsku i unutarnju infrastrukturu u sklopu poljoprivrednog gospodarstva,
 - 2. građenje i/ili opremanje zatvorenih/zaštićenih prostora i objekata za uzgoj jednogodišnjeg i višegodišnjeg bilja, sjemena i sadnog materijala** sa pripadajućom opremom i infrastrukturom u sklopu poljoprivrednog gospodarstva,

- **Prihvatljivi troškovi:**

- 3. građenje i/ili opremanje ostalih gospodarskih objekata, upravnih prostorija** s pripadajućim sadržajima, opremom i infrastrukturom, koji su u funkciji osnovne djelatnosti,
- 4. ulaganje u opremu za berbu, sortiranje i pakiranje** poljoprivrednih proizvoda,
- 5. kupnja nove poljoprivredne mehanizacije, radnih strojeva i opreme** za primarnu proizvodnju i gospodarskih vozila,
- 6. građenje i/ili opremanje objekata za skladištenje, rashlađivanje, čišćenje, sušenje, klasiranje i pakiranje** proizvoda iz primarne poljoprivredne proizvodnje sa pripadajućom opremom i infrastrukturom,



- **Prihvatljivi troškovi:**
 7. građenje i/ili opremanje **građevina za obradu otpadnih voda**, uključujući uređaje za obradu otpadnih voda i **opremu za sprječavanje onečišćenja zraka** sa pripadajućom opremom i infrastrukturom
 8. ulaganje u podizanje novih i/ili restrukturiranje postojećih **višegodišnjih nasada** isključujući restrukturiranje postojećih vinograda za proizvodnju grožđa za vino
 9. ulaganje u uređenje i trajnije poboljšanje **kvalitete poljoprivrednog zemljišta** u svrhu poljoprivredne proizvodnje
 10. ulaganje u **kupnju zemljišta i objekata** radi realizacije projekta, do 10% vrijednosti ukupno prihvatljivih ulaganja (bez općih troškova) uz mogućnost kupnje prije podnošenja Zahtjeva za potporu
 11. ulaganja u **prilagodbu novouvedenim standardima**
 12. ulaganja radi **povećanja energetske učinkovitosti** sukladno propisima koji reguliraju područje energetske učinkovitosti

- **Tip operacije 2. Zbrinjavanje, rukovanje i korištenje stajskog gnojiva u cilju smanjenja štetnog utjecaja na okoliš**
- **Korisnici:** fizičke i pravne osobe upisane u Upisnik poljoprivrednika i proizvođačke grupe/organizacije

Što se financira:

- ulaganje u građenje **skladišnih kapaciteta za stajski gnoj i digestate** uključujući opremu za rukovanje i korištenje stajskog gnoja i digestata, za vlastite potrebe od minimalno 70%
- ulaganje u **poboljšanje učinkovitosti korištenja gnojiva** (strojevi i oprema za utovar, transport i primjenu gnojiva – mineralnog i organskog gnojiva), za vlastite potrebe od minimalno 70%



LAG
ISTOČNA
ISTRA

- Tip operacije 3. **Korištenje obnovljivih izvora energije**
- **Korisnici:** fizičke i pravne osobe upisane u Upisnik poljoprivrednika

Što se financira:

- građenje i/ili opremanje **objekata za proizvodnju energije iz obnovljivih izvora za potrebe vlastitog proizvodnih pogona** korisnika s pripadajućom opremom i infrastrukturom
- građenje i/ili opremanje **objekata za prijem, obradu i skladištenje sirovina za proizvodnju energije iz obnovljivih izvora** s pripadajućom opremom i infrastrukturom
- građenje i/ili opremanje **objekata za obradu, preradu, skladištenje, transport i primjenu izlaznih supstrata za organsku gnojidbu** na poljoprivrednim površinama s pripadajućom opremom i infrastrukturom



OVAJ PROJEKT SUFINANCIRAN JE SREDSTVIMA EUROPSKE UNIJE
Europski poljoprivredni fond za ruralni razvoj

Podizajna 19.4. "Priprema pamet" u okviru Mjere 19. "LEADER- CLLIP" LAG "Istočna Istra"



PROGRAM RURALNOG RAZVOJA 2014. - 2020.

Udio sufinansiranja: 90% ELI 10% RH

Europski poljoprivredni fond za ruralni razvoj. Europa ulaže u ruralna područja



LAG
ISTOČNA
ISTRA

PODMJERA 4.2. POTPORA ZA ULAGANJA U PRERADU, MARKETING I/ILI RAZVOJ POLJOPRIVREDNIH PROIZVODA

Korisnici:

- Fizičke i pravne osobe koje se bave ili se namjeravaju baviti preradom proizvoda iz Dodatka 1 Ugovora o EU ili pamuka, osim proizvoda ribarstva

Intenzitet potpore:

- Do 50% prihvatljivih troškova
- Moguće je povećanje do 70% prihvatljivih troškova za ulaganja u sklopu Europskog inovacijskog partnerstva te ulaganja proizvođačkih organizacija



LAG
ISTOČNA
ISTRA

- **Tip operacije 1. Povećanje dodane vrijednosti poljoprivrednim proizvodima**
- **Korisnici:** fizičke i pravne osobe koje se bave ili se namjeravaju baviti preradom proizvoda
- **Prihvatljivi troškovi:**

ulaganje u građenje i/ili opremanje objekata za poslovanje s mlijekom i preradom mlijeka, za klanje, rasjecanje, preradu (mesa, jaja), za preradu voća, povrća, grožđa (osim za proizvodnju vina), aromatičnog, začinskog i ostalog bilja, cvijeća i gljiva, za preradu maslina, komine masline, za preradu žitarica, uljarica i industrijskog bilja, za preradu, punjenje i pakiranje pčelinjih proizvoda, za prodaju i prezentaciju vlastitih poljoprivrednih proizvoda te ulaganje u kupnju mehanizacije, gospodarskih vozila, strojeva i opreme i kupnju zemljišta i objekata radi realizacije projekta.



LAG
ISTOČNA
ISTRA

- **Visina potpore:** od 10.000,00 EUR do 3.000.000,00 EUR, odnosno do 5.000.000,00 EUR za ulaganja u sektore:
 1. Mesa za ulaganja u građenje i/ili opremanje klaonica, rasjekaonica, hladnjača, objekata za preradu mesa s pripadajućom unutarnjom i vanjskom infrastrukturom
 2. Mlijeka za ulaganja u građenje i/ili opremanje objekata za poslovanje s mlijekom i preradom mlijeka s pripadajućom opremom i unutarnjom i vanjskom infrastrukturom, uključujući rashladnu opremu za sirovo mlijeko
- **Intenzitet potpore:** do 50%, a može se uvećati za dodatnih 20 postotnih bodova i to za:
 1. Ulaganja unutar Europskoga inovacijskog partnerstva (EIP)
 2. Ulaganja koja provode proizvođačke organizacije

- **Tip operacije 2. Korištenje obnovljivih izvora energije**
- **Korisnici:** fizičke i pravne osobe koje se bave ili se namjeravaju baviti preradom proizvoda
- **Prihvatljivi troškovi:** ulaganja u građenje i/ili opremanje objekata za proizvodnju energije, objekata za prijem, obradu i skladištenje sirovina, za obradu, preradu, skladištenje, transport i primjenu izlaznih supstrata za organsku gnojidbu.
- **Visina potpore:** od 10.000,00 EUR do 1.000.000,00 EUR-a
- **Intenzitet potpore:** do 50 % vrijednosti ukupno prihvatljivih troškova, a može se uvećati za dodatnih 20 postotnih bodova



PODMJERA 4.3. POTPORA ZA ULAGANJA U INFRASTRUKTURU VEZANO UZ RAZVOJ, MODERNIZACIJU ILI PRILAGODBU POLJOPRIVREDE I ŠUMARSTVA

- **Tip operacije 1. Investicije u osnovnu infrastrukturu javnog navodnjavanja**
- **Korisnici:** jedinice područne (regionalne) samouprave
- **Prihvatljivi troškovi:** gradnja cjelovitog sustava navodnjavanja (akumulacije, kanali, površinska i/ili podzemna drenaža kao elementi funkcionalne cjeline projekta, crpne stanice, cjevovodi, distribucijska mreža, nadzorno upravljački sustav, itd.)
- **Visina potpore:** od 150.000,00 EUR do 15.000.000,00 EUR
- **Intenzitet potpore:** do 100 %



LAG
ISTOČNA
ISTRA

- **Tip operacije 3. Ulaganje u šumsku infrastrukturu**
- **Korisnici:**
 1. šumoposjednici
 2. trgovačka društva i druge pravne osobe koje sukladno Zakonu o šumama gospodare šumama i šumskim zemljištima u vlasništvu Republike Hrvatske
 3. udruženja šumoposjednika
 4. jedinice lokalne samouprave
- **Prihvatljivi troškovi:** projektiranje, izgradnja i rekonstrukcija primarne i sekundarne (traktorski putovi i traktorske vlake), šumske prometne infrastrukture rekonstrukcija šumskih cesta, mostova i druge šumske prometne infrastrukture te kupovina šumskog i drugog zemljišta u maksimalnom iznosu od 10% od ukupnih prihvatljivih troškova
- **Visina potpore:** od 10.000,00 EUR do 1.000.000,00 EUR.
- **Intenzitet potpore:** do 100 %

PODMJERA 4.4. POTPORA NEPROIZVODNIM ULAGANJIMA VEZANIM UZ POSTIZANJE AGRO-OKOLIŠNIH I KLIMATSKIH CILJEVA

- **Tip Operacije 1. Neproizvodna ulaganja vezana uz očuvanje okoliša**
- **Korisnici:**
 1. Poljoprivredna gospodarstva upisana u Upisnik poljoprivrednih gospodarstva
 2. Javne ustanove i tijela, uključujući javne ustanove za upravljanje zaštićenim područjima (državne, regionalne i lokalne javne ustanove)
 3. Jedinice lokalne samouprave i civilne udruge koje se bave zaštitom i promicanjem kulturnih vrijednosti i zaštite okoliša
- **Visina potpore:** od 600,00 EUR do 150.000,00 EUR
- **Intenzitet potpore:** do 100%

- **Prihvatljivi troškovi:**

1. Ulaganje u izgradnju terasa, u podizanje suhozida i živica, uklanjanje invazivnih stranih vrsta s poljoprivrednog zemljišta
2. Nabava električnog pastira s pripadajućom opremom i/ili autohtonog pastirskog psa (tornjaka)
3. Izgradnja novih i obnova postojećih nastambi za stoku na području prirodne rasprostranjenosti velikih zvijeri
4. Obnova staništa važnih za očuvanje bioraznolikosti na poljoprivrednom zemljištu
5. Ulaganje u obnovu zapuštenih lokvi za napajanje stoke
6. Kupnja zemljišta za realizaciju projekta do 10% vrijednosti ukupno prihvatljivih troškova projekta



LAG
ISTOČNA
ISTRA

MJERA 5

OBNAVLJANJE POLJOPRIVREDNOG
PROIZVODNOG POTENCIJALA NARUŠENOG
ELEMENTARNIM NEPOGODAMA I
KATASTROFALNIM DOGAĐAJIMA TE UVOĐENJE
ODGOVARAJUĆIH PREVENTIVNIH AKTIVNOSTI



OVAJ PROJEKT SUFINANCIJAN JE SREDSTVIMA EUROPSKE UNIJE
Europski poljoprivredni fond za ruralni razvoj

Podjela 19.4 "Priprema plana" u okviru Mjere 19 "LEADER-CLLD" IAC "Istočna Istra"



PROGRAM RURALNOG RAZVOJA 2014. - 2020.

Udio sufinansiranja: 90% EEL 10% ER

Europski poljoprivredni fond za ruralni razvoj. Europe uložila u ruralna područja

PODMJERA 5.2 POTPORA ZA ULAGANJA U OBNOVU POLJOPRIVREDNOG ZEMLJIŠTA I PROIZVODNOG POTENCIJALA NARUŠENOG ELEMENTARNIM NEPOGODAMA, NEPOVOLJNIM KLIMATSKIM PRILIKAMA I KATASTROFALNIM DOGAĐAJIMA

- **Tip Operacije 1. Obnova poljoprivrednog zemljišta i proizvodnog potencijala**
- **Korisnici:** poljoprivrednici i skupine poljoprivrednika upisani u Upisnik poljoprivrednika
- **Prihvatljivi troškovi:**
 1. Investicije povezane sa sanacijom poljoprivrednog zemljišta
 2. Izgradnja i/ili rekonstrukcija i/ili opremanje poljoprivrednih gospodarskih objekata i pripadajuće infrastrukture za poljoprivrednu proizvodnju
 3. Popravak ili nabava poljoprivrednih strojeva, mehanizacije i opreme za poljoprivrednu proizvodnju (prihvatljiva je i kupnja rabljene opreme)
 4. Nabava osnovnog stada/matičnog jata kod domaćih životinja
 5. Kupnja i sadnja višegodišnjeg bilja,
- **Potpورا:** do 100 % vrijednosti prihvatljivih troškova



LAG
ISTOČNA
ISTRA

- Tip operacije 2. **Razminiranje poljoprivrednog zemljišta**
- Korisnici: jedinice područne (regionalne) samouprave
- **Prihvatljivi troškovi:** troškovi pretraživanja i/ili razminiranja poljoprivrednih površina
- **Intenzitet potpore:** do 100 % ukupnih prihvatljivih troškova





MJERA 6

RAZVOJ POLJOPRIVREDNIH GOSPODARSTVA I POSLOVANJA



OVAJ PROJEKT SUFINANCIRAN JE SREDSTVIMA EUROPSKE UNIJE
Europski poljoprivredni fond za ruralni razvoj

Podjela 19.1. "Najbolja prava" u okviru Mjere 6. "LEADER - CLLD IAC "Istočna Istra"



PROGRAM RURALNOG RAZVOJA 2014. – 2020.

Udio sufinanciranja: 90% EU, 10% RH

Europski poljoprivredni fond za ruralni razvoj. Europe ulazi u ruralna područja



LAG
ISTOČNA
ISTRA

PODMJERA 6.1. POTPORA MLADIM POLJOPRIVREDNICIMA

- **Prihvatljivi prijavitelji:** mladi poljoprivrednici koji su u trenutku podnošenja zahtjeva za potporu stariji od 18, a mlađi od 40 godina, koji podnose poslovni plan za poljoprivredno gospodarstvo ekonomske veličine od 8.000,00 do 49.999,00 EUR
- **Mladi poljoprivrednik može biti nositelj/ odgovorna osoba u:**
 1. obiteljskom poljoprivrednom gospodarstvu
 2. obrtu registriranom za obavljanje poljoprivredne djelatnosti
 3. trgovačkom društvu registriranom za obavljanje poljoprivredne djelatnosti
 4. zadruzi registriranoj za obavljanje poljoprivredne djelatnosti



LAG
ISTOČNA
ISTRA

- **Prihvatljive aktivnosti:**
 1. Kupnja domaćih životinja, jednogodišnjeg i višegodišnjeg bilja, sjemena i sadnog materijala
 2. Kupnja, građenje i/ili opremanje zatvorenih/zaštićenih prostora i objekata te ostalih gospodarskih objekata uključujući vanjsku i unutarnju infrastrukturu u sklopu poljoprivrednog gospodarstva u svrhu obavljanja poljoprivredne proizvodnje i/ili prerade proizvoda
 3. Kupnja ili zakup poljoprivrednog zemljišta
 4. Kupnja poljoprivredne mehanizacije, strojeva i opreme
 5. Podizanje novih i/ili restrukturiranje postojećih višegodišnjih nasada
 6. Uređenje i poboljšanje kvalitete poljoprivrednog zemljišta u svrhu poljoprivredne proizvodnje
 7. Građenje i/ili opremanje objekata za prodaju i prezentaciju vlastitih poljoprivrednih proizvoda uključujući i troškove promidžbe vlastitih poljoprivrednih proizvoda
 8. Stjecanje potrebnih stručnih znanja i sposobnosti za obavljanje poljoprivredne proizvodnje i prerade proizvoda
 9. Operativno poslovanje poljoprivrednog gospodarstva

PODMJERA 6.2. POTPORA ULAGANJU U POKRETANJE NEPOLJOPRIVREDNIH DJELATNOSTI U RURALNOM PODRUČJU

- **Korisnici:** poljoprivredna gospodarstva upisana u Upisnik poljoprivrednika u rangu mikro i malih poslovnih subjekata, fizičke osobe u svojstvu nositelja ili člana obiteljskog poljoprivrednog gospodarstva koji pokreću novu nepoljoprivrednu djelatnost u ruralnim područjima.
- Potpora se dodjeljuje za novu nepoljoprivrednu djelatnost koja nije započeta do vremena podnošenja Zahtjeva za potporu.
- **Prihvatljive su aktivnosti iz sektora:**
 1. Turizam u ruralnom području
 2. Tradicijski, umjetnički obrti, izrada suvenirna
 3. Usluge u ruralnim područjima
 4. Prerada/ trženje proizvoda
- **Potpورا:** do 100% ukupnih prihvatljivih troškova, 50.000,00 EUR-a po korisniku



LAG
ISTOČNA
ISTRA

PODMJERA 6.3. POTPORA RAZVOJU MALIH POLJOPRIVREDNIH GOSPODARSTAVA

- **Korisnici:** mala poljoprivredna gospodarstva, čija je ekonomska veličina između 2.000,00 EUR i 7.999,00 EUR-a
- **Prihvatljivi troškovi:**
 1. Kupnja domaćih životinja, jednogodišnjeg i višegodišnjeg bilja, sjemena i sadnog materijala;
 2. Kupnja, građenje i/ili opremanje zatvorenih/zaštićenih prostora i objekata te ostalih gospodarskih objekata uključujući vanjsku i unutarnju infrastrukturu u sklopu poljoprivrednog gospodarstva u svrhu obavljanja poljoprivredne proizvodnje i/ili prerade proizvoda
 3. Podizanje novih i/ili restrukturiranje postojećih nasada
 4. Uređenje i trajnije poboljšanje kvalitete poljoprivrednog zemljišta u svrhu poljoprivredne proizvodnje
 5. Građenje i/ili opremanje objekata za prodaju i prezentaciju vlastitih poljoprivrednih proizvoda uključujući i troškove promidžbe
 6. Kupnja ili zakup poljoprivrednog zemljišta
 7. Kupnja poljoprivredne mehanizacije, strojeva i opreme
- **Potpora:** do 100% ukupnih prihvatljivih troškova, 15.000,00 EUR-a po korisniku



LAG
ISTOČNA
ISTRA

PODMJERA 6.4. ULAGANJA U RAZVOJ NEPOLJOPRIVREDNIH DJELATNOSTI U RURALNIM PODRUČJIMA

- **Korisnici:** poljoprivredna gospodarstva upisana u Upisnik poljoprivrednika u rangu mikro i malih poslovnih subjekata, fizičke osobe u svojstvu nositelja ili člana obiteljskog poljoprivrednog gospodarstva.
- **Prihvatljivi troškovi su iz sektora:**
 1. Turizam u ruralnom području
 2. Tradicijski, umjetnički obrti, izrada suvenira
 3. Usluge u ruralnim područjima
 4. Prerada/ trženje proizvoda
- **Potpora:** do 70% ukupnih prihvatljivih troškova, između 3.500,00 EUR - 200.000,00 EUR-a



LAG
ISTOČNA
ISTRA



MJERA 7

TEMELJNE USLUGE I OBNOVA SELA U RURALNIM PODRUČJIMA



OVAJ PROJEKT SUFINANCIJAN JE SREDSTVIMA EUROPSKE UNIJE
Europski poljoprivredni fond za ruralni razvoj

Podmjera 19.1. "Priprema pomoći" u okviru Mjere 19. "LEADER-CLLD" LAG "Istočna Istra"



PROGRAM RURALNOG RAZVOJA 2014. - 2020.

Udio sufinansiranja: 90% ELI 10% RH

Europski poljoprivredni fond za ruralni razvoj. Europa uložila u ruralna područja



LAG
ISTOČNA
ISTRA

PODMJERA 7.1. SASTAVLJANJE I AŽURIRANJE PLANOVA ZA RAZVOJ OPĆINA I SELA U RURALNIM PODRUČJIMA I NJIHOVIH TEMELJNIH USLUGA TE PLANOVA ZAŠTITE I UPRAVLJANJA KOJI SE ODNOSI NA LOKALITETE NATURA 2000. I DRUGA PODRUČJA VISOKE PRIRODNE VRIJEDNOSTI

- **Tip operacije 1. Izrada planova za razvoj jedinica lokalne samouprave i naselja u ruralnim područjima**
- **Korisnici:** općine i gradovi do 10.000 stanovnika
- **Prihvatljivi troškovi:** izrada ili izmjena i dopuna prostornog plana uređenja općine ili grada; strateškog razvojnog programa općine ili grada; strateških planova razvoja pojedinih gospodarskih sektora općine ili grada (poljoprivreda, ribarstvo, šumarstvo, industrija, turizam, trgovina, promet, obrtništvo, građevinarstvo, informatika, energija.)
- **Potpورا:** do 100% ukupnih prihvatljivih troškova, između 5.000,00 EUR–70.000,00 EUR-a



LAG
ISTOČNA
ISTRA

- **Tip operacije 2. Ulaganja u građenje nerazvrstanih cesta**
- **Korisnici:** jedinice lokalne samouprave
- **Prihvatljivi troškovi:** građenje (gradnja novih/rekonstrukcija postojećih) i/ili opremanje nerazvrstanih cesta (u naselju s najviše 5.000 stanovnika)
- **Potpورا:** do 100% ukupnih prihvatljivih troškova, između 30.000,00 EUR – 1.000.000,00 EUR-a



OVAJ PROJEKT SUFINANCIRAN JE SREDSTVIMA EUROPSKE UNIJE
Europski poljoprivredni fond za ruralni razvoj



PROGRAM RURALNOG RAZVOJA 2014. - 2020.

Udio sufinansiranja: 90% ELI 10% RH

Europski poljoprivredni fond za ruralni razvoj. Europa ulaže u ruralna područja



LAG
ISTOČNA
ISTRA

PODMJERA 7.4. ULAGANJA U POKRETANJE, POBOLJŠANJE ILI PROŠIRENJE LOKALNIH TEMELJNIH USLUGA ZA RURALNO STANOVNIŠTVO, UKLJUČUJUĆI SLOBODNO VRIJEME I KULTURNE AKTIVNOSTI TE POVEZANU INFRASTRUKTURU

- **Korisnici:**

1. Jedinice lokalne samouprave
2. Trgovačka društva u većinskom vlasništvu jedinica lokalne samouprave
3. Javne ustanove neprofitnog karaktera u kojima su osnivači jedinice lokalne samouprave osim javnih vatrogasnih postrojbi, lokalnih i regionalnih razvojnih agencija
4. Udruge/organizacije civilnog društva i vjerske zajednice koje se bave humanitarnim i društvenim djelatnostima od posebnog interesa za lokalno stanovništvo (isključujući lokalne akcijske grupe) i čije su djelatnosti sukladno ciljnim skupinama i klasifikaciji djelatnosti udruga, povezane sa prihvatljivim ulaganjem
5. Lokalne akcijske grupe koje su odabrane unutar Programa



- **Prihvatljiva ulaganja (građenje i/ili opremanje):**

1. Vatrogasnog doma i spremišta
2. Društvenog doma/ kulturnog centra
3. Planinarskog doma i skloništa
4. Turističkog informativnog centra
5. Dječjeg igrališta
6. Sportske građevine
7. Objekta za slatkovodni sportski ribolov (ribički dom, nadstrešnica i drugo)
8. Rekreacijske zone na rijekama i jezerima
9. Biciklističke staze i trake
10. Tematskog puta i parka



11. Građevine za ostvarivanje organizirane njege, odgoja, obrazovanja i zaštite djece do polaska u osnovnu školu (dječji vrtić, rekonstrukcija i opremanje prostora za izvođenje programa predškole u osnovnoj školi te rekonstrukcija i opremanje prostora za igraonicu pri knjižnici, zdravstvenoj, socijalnoj, kulturnoj i sportskoj ustanovi, udruzi te drugoj pravnoj osobi u kojima se provode kraći programi odgojno-obrazovnog rada s djecom rane i predškolske dobi)
12. Javne zelene površine (park i slično.)
13. Pješačke staze
14. Pješačke zone
15. Otvorenog odvodnog kanala (koji nije sastavni dio ceste)
16. Groblja (komunalna infrastruktura i prateće građevine)
17. Tržnice
18. Javne prometne površine (trg, pothodnik, nadvožnjak, javne stube i prolaz)



MJERA 8

ULAGANJA U RAZVOJ ŠUMSKIH PODRUČJA I POBOLJŠANJE ODRŽIVOSTI ŠUMA

PODMJERA 8.5. POTPORA ZA ULAGANJA U POBOLJŠANJE OTPORNOSTI I OKOLIŠNE VRIJEDNOSTI ŠUMSKIH EKOSUSTAVA

- **Tip operacije 1. Konverzija degradiranih šumskih sastojina i šumskih kultura**
- **Korisnici:**
 1. Šumoposjednici
 2. Trgovačka društva i druge pravne osobe koje sukladno Zakonu o šumama gospodare šumama i šumskimzemljištima u vlasništvu Republike Hrvatske
 3. Udruženja šumoposjednika
- **Prihvatljivi troškovi:** konverzija degradiranih šumskih sastojina i šumskih kultura
- **Potpora:** do 100% ukupno prihvatljivih troškova, između 5.000,00 EUR – 700.000,00 EUR-a



LAG
ISTOČNA
ISTRA

- **Tip operacije 2. Uspostava i uređenje poučnih staza, vidikovaca i ostale manje infrastrukture**
- **Korisnici:**
 1. Šumoposjednici
 2. Trgovačka društva i druge pravne osobe koje sukladno Zakonu o šumama gospodare šumama i šumskim zemljištima u vlasništvu Republike Hrvatske
 3. Udruženja šumoposjednika
 4. Udruge civilnog društva i druge pravne osobe aktivne u zaštiti prirode
- **Prihvatljivi troškovi:** materijali, oprema, usluge i radovi te druga prihvatljiva mala infrastruktura; opći troškovi
- **Potpora:** do 100% ukupnih prihvatljivih troškova, između 5.000,00 EUR – 100.000,00 EUR-a

PODMJERA 8.6. POTPORA ZA ULAGANJA U ŠUMARSKE TEHNOLOGIJE TE U PRERADU, MOBILIZACIJU I MARKETING ŠUMSKIH PROIZVODA

Tip operacije 1. Modernizacija tehnologija, strojeva, alata i opreme u pridobivanju drva i šumskouzgojnim radovima

Korisnici:

1. Šumoposjednici
2. Udruženja šumoposjednika
3. Obrti, mikro, mala i srednja poduzeća registrirana sukladno nacionalnim propisima

Prihvatljivi troškovi:

1. Kupnja novih i rabljenih strojeva, alata, uređaja i opreme za sječu, privlačenje, izvoženje i iznošenje drva
 2. Za proizvodnju šumske biomase
 3. Za daljinski prijevoz drva; za šumsko uzgojne radove za pripremu šumskog tla za sjetvu ili sadnju
 4. Izgradnja objekata i kupnja nove i rabljene opreme za skladištenje, zaštitu i sušenje drvnih proizvoda (silosi, skladišta za drvnu sječku, utovarivači, atomizeri, sušare itd.)
- **Potpورا:** do 50% ukupnih prihvatljivih troškova, između 5.000,00 EUR - 700.000,00 EUR-a.



LAG
ISTOČNA
ISTRA

- **Tip operacije 2. Modernizacija tehnologija, strojeva, alata i opreme u predindustrijskoj preradi drva**
- **Korisnici:** obrti, mikro, mala i srednja poduzeća registrirana za djelatnosti prerade drva
- **Prihvatljivi troškovi:**
 1. Kupnja novih i rabljenih strojeva, alata, uređaja i opreme za predindustrijsku preradu drva (blanjalice, pile)
 2. za proizvodnju peleta i briketa
 3. instalacija i/ili kupnja informacijsko-komunikacijskih tehnologija u postupcima pridobivanja drva i predindustrijske prerade drva
 4. Izgradnja objekata i kupnja nove i rabljene opreme za sušenje, parenje, skladištenje i zaštitu proizvoda od drva (sušare, parionice, silosi, skladišta za drvenu sječku, utovarivači, atomizeri itd.)
 5. Opći troškovi
- **Potpورا:** do 50% ukupnih prihvatljivih troškova, između 10.000,00 EUR - 1.000.000,00 EUR-a



LAG
ISTOČNA
ISTRA

- Tip operacije **3. Marketing drvnih i nedravnih šumskih proizvoda**
- Korisnici:
 1. Šumoposjednici
 2. Udruženja šumoposjednika
 3. Obrti, mikro, mala i srednja poduzeća
 4. Jedinice lokalne uprave i samouprave i njihova udruženja
- **Prihvatljivi troškovi:** marketing drvnih i nedravnih (šumskih proizvoda) i opći troškovi
- **Potpورا:** do 50% ukupno prihvatljivih troškova, između 5.000,00 EUR – 30.000,00 EUR-a

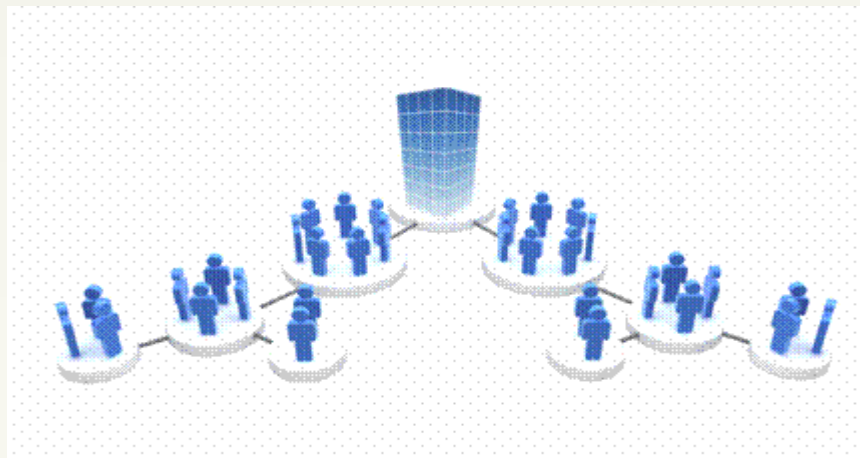

MJERA 9

USPOSTAVA PROIZVOĐAČKIH GRUPA I ORGANIZACIJA

PODMJERA 9.1. USPOSTAVA PROIZVOĐAČKIH GRUPA I ORGANIZACIJA U POLJOPRIVREDNOM I ŠUMARSKOM SEKTORU

- **Tip operacije 1. Uspostava proizvođačkih grupa i organizacija**
- **Korisnici:** proizvođačke grupe ili organizacije iz sektora poljoprivrede, u rangu malih i srednjih poduzeća, priznate ili u postupku priznavanja od strane ministarstva nadležnog za poljoprivredu
- **Prihvatljivi troškovi:** troškovi rada koji su u skladu s Poslovnim planom proizvođačke grupe ili organizacije
- **Potpore:** najviše 10% vrijednosti godišnje utržene proizvodnje, ne više od 100.000,00 EUR godišnje, bez obzira na stvarni obračun moguće potpore



LAG
ISTOČNA
ISTRA



MJERA 10

POLJOPRIVREDA, OKOLIŠ I KLIMATSKE PROMJENE



OVAJ PROJEKT SUFINANCIRAN JE SREDSTVIMA EUROPSKE UNIJE
Europski poljoprivredni fond za ruralni razvoj

Podinjava 10.5. "Pripremna pomoć" u okviru Mjere 10. "LEADER-CLLD" LAG "Istočna Istra"



PROCIAM BURLANOC RAZVOJA 2014 - 2020.

Udio sufinansiranja: 90% ELI 10% RH

Europski poljoprivredni fond za ruralni razvoj. Europa ulaže u ruralna područja



LAG
ISTOČNA
ISTRA

PODMJERA 10.1. PLAĆANJA OBVEZA POVEZANIH S POLJOPRIVREDOM, OKOLIŠEM I KLIMATSKIM PROMJENAMA

- **Tipovi operacija** (u zagradama je naveden godišnji iznos potpore):
 1. Obrada tla i sjetva na terenu s nagibom za oranične jednogodišnje kulture (141 EUR/ha)
 2. Zatravnjivanje trajnih nasada (331 EUR/ha)
 3. Očuvanje travnjaka velike prirodne vrijednosti (Kontinentalna nizinska regija 183 EUR/ha, Brdsko-planinska regiju 147 EUR/ha i Mediteranska regija 102 EUR/ha)
 4. Pilot mjera za zaštitu kosca – Crex crex (244 EUR/ha)
 5. Pilot mjera za zaštitu leptira (za Močvarnog okaša – 326 EUR/ha, za Močvarnog plavaca, Zagasitog livadnog plavaca i Velikog livadnog plavaca iznosi – 274 EUR/ha)
 6. Uspostava poljskih traka (za uspostavu cvjetnih traka 346 EUR/ha trake, za uspostavu travnih traka 169 EUR/ha trake)
 7. Održavanje ekstenzivnih voćnjaka (385 EUR/ha)
 8. Održavanje ekstenzivnih maslinika (804 EUR/ha)
 9. Očuvanje ugroženih izvornih i zaštićenih pasmina domaćih životinja (maksimalna visina potpore 200 EUR/UG).
- **Korisnici:** poljoprivrednici i grupe poljoprivrednika čije su površine i/ili životinje registrirane



PODMJERA 10.2. POTPORA ZA OČUVANJE I ODRŽIVU UPORABU I RAZVOJ GENETSKIH RESURSA U POLJOPRIVREDI

- **Tip operacije 1. Očuvanje, održivo korištenje i razvoj genetskih resursa u poljoprivredi**
- **Korisnici:** javne ustanove koje obavljaju djelatnost očuvanja biljnog ili životinjskog genetskog materijala
- **Potpora:** do 100% prihvatljivih troškova, najviše 30.000,00 EUR-a





MJERA 11

EKOLOŠKI UZGOJ

PODMJERA 11.1. PLAĆANJA ZA PRIJELAZ NA PRAKSE I METODE EKOLOŠKOG UZGOJA

- **Korisnici:** poljoprivrednici ili grupe poljoprivrednika upisani u Upisnik poljoprivrednika, koji odgovaraju definiciji aktivnog poljoprivrednika sukladno Zakonu o poljoprivredi, čije su površine upisane u ARKOD sustav, koji su u prijelazu na ekološku proizvodnju
- **Potpota:**
 1. Ratarske kulture 347,78 EUR /ha
 2. Trajni nasadi 868,18 EUR/ha
 3. Povrće 576,94 EUR /ha,
 4. Trajni travnjak 309,94 EUR /ha

PODMJERA 11.2. PLAĆANJA ZA ODRŽAVANJE PRAKSI I METODA EKOLOŠKOG UZGOJA

- **Korisnici:** poljoprivrednici ili grupe poljoprivrednika upisani u Upisnik poljoprivrednika, koji odgovaraju definiciji mladog poljoprivrednika sukladno Zakonu o poljoprivredi, čije su površine upisane u ARKOD sustav, koji nastavljaju ekološku proizvodnju.
- **Potpota:**
 1. Ratarske kulture 289,92 EUR /ha
 2. Trajni nasad 723,48 EUR /ha
 3. Povrće 480,78 EUR /ha
 4. Trajni travnjak 258,28 EUR/ ha

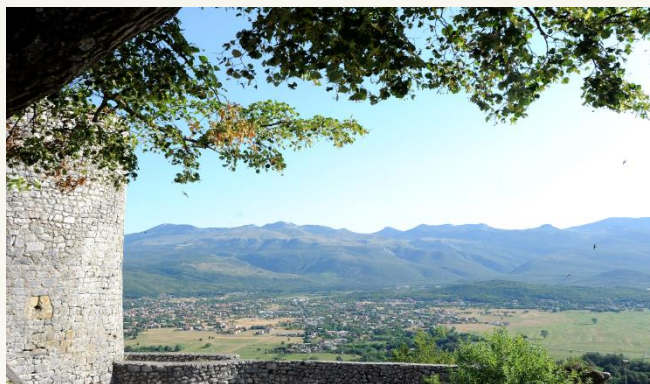

MJERA 13

PLAĆANJA PODRUČJIMA S PRIRODNIM OGRANIČENJIMA ILI OSTALIM POSEBNIM OGRANIČENJIMA



OVAJ PROJEKT SUFINANCIAN JE SREDSTVIMA EUROPSKE UNIJE
Europski poljoprivredni fond za ruralni razvoj
Podmjera 13.4. "Priprema plana" u okviru Mjere 13. "LEADER - CLLD" LAG "Istočna Istra"



PROGRAM RURALNOG RAZVOJA 2014. – 2020.
Udio sufinanciranja: 90% EEL 10% ERD
Europski poljoprivredni fond za ruralni razvoj. Europe stiče s ruralne područja



LAG
ISTOČNA
ISTRA

- **Podmjera 13.1.:** Plaćanja u gorsko planinskim područjima – GPP
Visina potpore iznosi 226,00 EUR/ha.
- **Podmjera 13.2.:** Plaćanja u područjima sa značajnim prirodnim ograničenjima – ZPO
Visina potpore iznosi 119,85 EUR/ha
- **Podmjera 13.3.:** Plaćanja u područjima s posebnim ograničenjima – PPO
Visina potpore iznosi 82,00 EUR/ha.

Korisnici: fizičke i pravne osobe upisane u Upisnik poljoprivrednika

Napomena:

Popis Jedinica lokalne samouprave koje ulaze u jednu od gore navedenih kategorija (GPP, ZPO i PPO) određen je [Pravilnikom o određivanju područja s prirodnim ili ostalim posebnim ograničenjima.](#)



LAG
ISTOČNA
ISTRA



MJERA 16

SURADNJA



OVAJ PROJEKT SUFINANCIRAN JE SREDSTVIMA EUROPSKE UNIJE
Europski poljoprivredni fond za ruralni razvoj

Podjela 15.1 "Pripremna pomoć" u okviru Mjere 16 "LEADER-CLLD" LAG "Istočna Istra"



PROGRAM RURALNOG RAZVOJA 2014. - 2020.

Udio sufinanciranja: 50% EU, 50% RH

Europski poljoprivredni fond za ruralni razvoj. Europe uložila u ruralna područja



LAG
ISTOČNA
ISTRA

PODMJERA 16.1. POTPORA ZA OSNIVANJE I RAD OPERATIVNIH SKUPINA EUROPSKOG INOVACIJSKOG PARTNERSTVA (EIP) ZA POLJOPRIVREDNU PRODUKTIVNOST I ODRŽIVOST

- Tip operacije 1. Potpora za osnivanje operativnih skupina
- Korisnici:
 1. Pravne osobe osnovane u Republici Hrvatskoj koje se bave djelatnostima u okviru predloženih aktivnosti npr. promicanje energetske učinkovitosti, smanjenje negativnih utjecaja na okoliš, razvoj i unapređenje skladištenja gnoja i metoda korištenja, unapređenje i uvođenje inovacija vezanih uz zdravlje i dobrobit životinja
 2. Fizičke i pravne osobe upisane u Upisnik poljoprivrednika
- Prihvatljivi troškovi: paušalni iznos potpore za sve troškove nastale tijekom razvoja projektne ideje i uspostave partnerstva.
- Potpora: paušalni iznos potpore je 5.000,00 EUR-a



LAG
ISTOČNA
ISTRA

- **Tip operacije 2. Operativne skupine**
- **Korisnici:** operativne skupine u poljoprivrednom i prehrambeno-prerađivačkom sektoru
- **Partneri:** fizičke i pravne osobe registrirane u Republici Hrvatskoj
- **Prihvatljivi troškovi:** tekući troškovi za rad operativnih skupina za vrijeme trajanja projekta, izravni troškovi provedbe projekta, uključujući i istraživačke aktivnosti vezane za pojedini praktični projekt ako su primjenjive na temelju detaljnog plana
- **Potpورا:** do 100% prihvatljivih troškova, između 30.000,00 EUR - 200.000,00 EUR-a



LAG
ISTOČNA
ISTRA

PODMJERA 16.2. POTPORA ZA PILOT-PROJEKTE I ZA RAZVOJ NOVIH PROIZVODA, POSTUPAKA, PROCESA I TEHNOLOGIJA

- **Tip operacije 1. Pilot projekti i razvoj novih proizvoda, postupaka, procesa i tehnologija**
- **Korisnici:**
 1. Udruge proizvođača, proizvođačke grupe/organizacije i zadruge iz poljoprivrednog sektora
 2. Operativne skupine
- **Prihvatljivi troškovi:**
 1. Troškovi istraživanja i razvoja (laboratorijska ispitivanja, terenska ispitivanja, istraživanja tržišta, studije izvedivosti, razvoj ambalaže za izradu novog proizvoda ili procesa)
 2. Tekući troškovi suradnje uključujući materijalne troškove i troškove vezane uz opremu, objekte, zemljište itd.
- **Potpورا:** do 100% prihvatljivih troškova, između 50.000,00 EUR - 300.000,00 EUR-
a



LAG
ISTOČNA
ISTRA

PODMJERA 16.4. POTPORA ZA HORIZONTALNU I VERTIKALNU SURADNJU SUDIONIKA U LANCU OPSKRBE ZA USPOSTAVLJANJE I RAZVOJ KRATKIH LANACA OPSKRBE I LOKALNIH TRŽIŠTA TE ZA PROMICANJE AKTIVNOSTI U LOKALNOM KONTEKSTU U VEZI S RAZVOJEM KRATKIH LANACA OPSKRBE I LOKALNIH TRŽIŠTA

- **Tip operacije 1. Kratki lanci opskrbe i lokalna tržišta**
- **Korisnici:**
 1. Pravne osobe iz poljoprivrednog i prehrambenog sektora i njihova udruženja
 2. Proizvođačke grupe i organizacije
 3. Druge pravne osobe koje sudjeluju u kratkim lancima opskrbe i drugi relevantni dionici
- **Prihvatljivi troškovi:** tekući troškovi suradnje i promotivne aktivnosti
- **Potpora:** do 100% prihvatljivih troškova, između 10.000,00 EUR - 50.000,00 EUR-a



LAG
ISTOČNA
ISTRA

MJERA 17



UPRAVLJANJE RIZICIMA

PODMJERA 17.1. PREMIJE ZA OSIGURANJE USJEVA, ŽIVOTINJA I BILJKA

- **Tip operacije 1. Osiguranje usjeva, životinja i biljaka (od proizvodnih gubitaka uzrokovanih nepovoljnim klimatskim prilikama, životinjskim i biljnim bolestima, najездом nametnika, okolišnim incidentom)**
- **Korisnici:** fizičke ili pravne osobe ili grupe fizičkih ili pravnih osoba upisanih u Upisnik poljoprivrednika
- **Prihvatljivi troškovi:** važeća premija osiguranja koja pokriva gubitke proizvodnje veće od 30%.
- **Intenzitet potpore:** 65% vrijednosti premije osiguranja, najviše 75.000,00 EUR godišnje po korisniku



MJERA 19

LEADER (CLLD)

PODMJERA 19.1. PRIPREMNA POMOĆ

- **Korisnici:** Lokalne akcijske grupe (koje su odobrene i koje nisu odobrene unutar IPARD programa)
- **Prihvatljivi troškovi:**
 1. Izgradnja kapaciteta za zaposlenike, volontere i članove LAG-a u svrhu izrade LRS
 2. Umrežavanje u svrhu izrade LRS
 3. Treninzi za lokalne dionike u svrhu izrade LRS
 4. Izrada studija za područje LAG-a (uključujući i studije isplativosti za neke od projekata koji će biti opisani u LRS)
 5. Izdaci vezano za izradu LRS (uključujući i konzultantske izdatke te izdatke za aktivnosti konzultiranja dionika u svrhu bolje pripreme LRS)
 6. Administrativni troškovi (rad ureda i troškovi zaposlenika) za LAG koji nije ostvario potporu za tekuće troškove u razdoblju 2007 – 2013 i za LAG kojemu je istekao IPARD ugovor
- **Potpora:** do 100% ukupnih prihvatljivih troškova, najviše do 100.000,00 EUR-a



LAG
ISTOČNA
ISTRA

PODMJERA 19.2. PROVEDBA OPERACIJA UNUTAR CLLD STRATEGIJE

- **Korisnici:** nositelji projekta sa područja LAG-a (koji su podnijeli zahtjev LAG-u) i odabrani LAG-ovi unutar podmjere 19.2.
- **Prihvatljivi troškovi:** projekti koji su u skladu sa lokalnom razvojnom strategijom i Programom ruralnog razvoja.
- **Intenzitet potpore** za pojedini projekt će ovisiti o intenzitetu potpore za svaku pojedinu mjeru/podmjeru/operaciju iz Programa ruralnog razvoja (mogućnost povećanja do 20% temeljem odluke lokalne akcijske grupe prikazane u lokalnoj razvojnoj strategiji).
- **Najviši iznos potpore** je do 3.000.000,00 EUR-a po odabranoj lokalnoj akcijskoj grupi



PODMJERA 19.3. PRIPREMA I PROVEDBA AKTIVNOSTI SURADNJE LAG-A

- **Korisnici:** odabrani LAG-ovi unutar podmjere 19.2 i lokalni dionici s područja LAG-a koji su odabrani za sudjelovanje u projektu suradnje
- **Prihvatljivi troškovi:**
 1. Priprema aktivnosti suradnje lokalne akcijske grupe (troškovi putovanja i smještaja tijekom traženja partnera za suradnju)
 2. Troškovi prijevoda, simultanog prijevoda, organizacije sastanaka, itd.
 3. Specifična znanja vezana uz djelokrug planiranog projekta suradnje) i provedba aktivnosti suradnje lokalne akcijske grupe (troškovi provedbe međuteritorijalnih projekata suradnje – unutar granica RH)
 4. Troškovi provedbe transnacionalnih projekata suradnje – između država članica ili s trećim državama)
- **Prihvatljivi partneri:** lokalne akcijske grupe te lokalna javna i privatna partnerstva na ruralnom ili urbanom području koji provode neku vrstu lokalne razvojne strategije, unutar ili izvan EU
- **Potpورا:** do 100% ukupnih prihvatljivih troškova, najviše do 100.000,00 eura po odabranom LAG-u.



LAG
ISTOČNA
ISTRA

PODMJERA 19.4. TEKUĆI TROŠKOVI I ANIMACIJA

- **Korisnici:** odabrani LAG-ovi unutar podmjere 19.2.
- **Prihvatljivi troškovi – tekući troškovi:**
 1. Djelatnici i administrativni troškovi odabranih LAG-ova kao što su troškovi ureda LAG-a (najamnine, režije, uredski materijal itd.), troškovi djelatnika (place, putni troškovi itd.), uredska oprema itd.
 2. Troškovi treninga za djelatnike i članove (treninzi za promotore projekata se ne smiju financirati unutar tekućih troškova) kao što su troškovi stručnjaka, najam prostora za trening, hrana i piće, putni troškovi, dnevnice itd.
 3. Troškovi vezano za odnose sa javnošću kao što su promotivni materijali, mrežne stranice, promotivne aktivnosti itd. Financijski troškovi kao što su bankovne i poštanske naknade, itd.
 4. Troškovi umrežavanja kao što je sudjelovanje djelatnika i članova LAG-a na sastancima, uključujući sastanke Mreže za ruralni razvoj i Europske mreže za ruralni razvoj, nacionalne i europske mreže LAG-ova
 5. Troškovi monitoringa i evaluacije LRS (na nivou LAG-a) kao što su troškovi stručnjaka, itd.

- **Prihvatljivi troškovi - animacija:** razmjena znanja između dionika kao što su troškovi puta u smještaja, kotizacije, itd.; informiranje i promidžba LRS kao što su javni skupovi, letci, brošure, web stranice, itd.; pomoć potencijalnim korisnicima za razvoj projekata i pripremu prijave kao što su putni troškovi, uredska oprema, itd.; operativni troškovi nastali za potrebe animacije kao što su najamnine, režije, uredski materijal, uredska oprema, itd.; troškovi osoblja nastali provedbom animacije kao što su plaće, putni troškovi, itd.; troškovi nastali provedbom animacije kao što su uredski materijal, trošak stručnjaka, itd.
- **Potpora:** do 100% ukupnih prihvatljivih troškova, ukupno do 25 % dodijeljenih javnih izdataka lokalne razvojne strategije



LAG
ISTOČNA
ISTRA

ARIANA VELA: „MENADŽMENT ESI FONDOVA“



- Priručnik s višemedijskim materijalima o pripremi i provedbi projekata koji se financiraju sredstvima iz Europskih strukturnih fondova u financijskoj perspektivi 2014. – 2020.
- Knjigu je moguće kupiti u svim knjižarama Školske knjige ili putem njihove [internetske stranice](#)

ZAHVALJUJEMO NA POVJERENJU KOJE STE NAM UKAZALI!



OVAJ PROJEKT SUFINANCIJAN JE SREDSTVIMA EUROPSKE UNIJE
Europski poljoprivredni fond za ruralni razvoj

Podjela 19.4. "Priprema pamet" u okviru Mjere 19. "LEADER - CLLD" LAG "Istočna Istra"



PROGRAM RURALNOG RAZVOJA 2014. - 2020.

Udio sufinansiranja: 90% EU, 10% RH

Europski poljoprivredni fond za ruralni razvoj. Europe stiče u ruralne područje



LAG
ISTOČNA
ISTRA

KONTAKT PODACI

Obrt za poslovno savjetovanje specijaliziran za pitanja EU fondova - pisanje i provedba projekata, edukacija i savjetovanje.

Stalna suradnja s Hrvatskom udrugom poslodavaca, Hrvatskom obrtničkom komorom, Hrvatskom gospodarskom komorom, Hrvatskim savezom zadruga, Udrugom gradova, velikim brojem tvrtki i medija

Tekstovi i kolumne za **T-Portal**

Adresa:

EU PROJEKTI

ALMERIA centar, Ulica grada Vukovara 264,
Zgrada D, 3. kat

10000 Zagreb

Telefon i telefaks: +385 1 5534 878

E-mail: info@eu-projekti.com

Web: www.eu-projekti.com / www.eu-projekti.info

Facebook:

[facebook.com/grupa eu projekti](https://facebook.com/grupa_eu_projekti)

[facebook.com/page eu projekti info](https://facebook.com/page_eu_projekti_info)

Twitter: EU PROJEKTI

